２０２１年１１月１８日
東北電力ソーラーｅチャージ株式会社
株式会社 東急パワーサプライ

関東エリアにおける「あおぞらチャージサービス」の販売開始について
～「東急でんき」とセットでご提供～

東北電力ソーラーe チャージ株式会社（本店：宮城県仙台市、取締役社長：伊藤 篤、以下、「東北電力ソーラーe チャージ」）は、２０２１年７月より東北・新潟エリアで展開している「あおぞらチャージサービス」について、株式会社 東急パワーサプライ（本社：東京都渋谷区、代表取締役社長：村井 健二、以下、「東急パワーサプライ」）の協力のもと、本日より関東エリアでの販売を開始いたします。

東北電力ソーラーe チャージは、「エコも、安心も、お手軽に。」をコンセプトに、２０２１年７月より、住宅を新築されるお客さまを対象に、初期費用をかけずに、毎月定額のサービス料金で太陽光発電・蓄電システムをお使いいただける「あおぞらチャージサービス」を提供しております。

東急パワーサプライは、環境に優しいスマートな生活を応援する新機軸「スマート生活ナビゲーター」を掲げ、環境配慮の視点を加えた新しい取り組みを拡充しており、生活者視点でエネルギーと暮らしの新しい関係を提案しております。

このたび、「あおぞらチャージサービス」と「東急でんき」をセットでご提供することで、関東エリアにお住まいのお客さまへも、「エコ」で「安心」なサービスを「おトク」なでんきとセットでご提案できるようになりました。例えば、「あおぞらチャージサービス」でまかないきれない夜間の電気について、オール電化住宅にお住まいの方におすすめの料金プランである「東急でんき」の「スマートナイトプラン」と組合わせてご利用いただくことでおトクにご利用いただけます。

「あおぞらチャージサービス」と「東急でんき」のお申込みは、東北電力ソーラーe チャージが提携している住宅メーカーにて受付しております。サービス内容の詳細につきましては別紙をご覧ください。

両社は、お客さまと一緒に、エネルギーと暮らしの新しい関係を考え、脱炭素社会への挑戦、そしてスマートな社会・生活の実現に貢献してまいります。

【東北電力ソーラーｅチャージ株式会社の概要】
会　　社　　名：東北電力ソーラーｅチャージ株式会社
所　　在　　地：宮城県仙台市青葉区花京院一丁目１番２０号 花京院スクエア
設　　立　　日：２０２１年４月
取 締 役 社 長：伊藤 篤
株　　主：東北電力株式会社 ９５％、株式会社東急パワーサプライ ５％
事 業 内 容：太陽光発電設備と蓄電池を活用したエネルギーサービスの提供
Ｕ　Ｒ　Ｌ：https://tohoku-sec.co.jp/

【株式会社 東急パワーサプライの概要】
会　　社　　名：株式会社 東急パワーサプライ
所　　在　　地：東京都世田谷区用賀４丁目１０番１号 世田谷ビジネススクエアタワー
設　　立　　日：２０１５年１０月
代表取締役社長：村井 健二
株　　主：東急株式会社 ６６．７％、東北電力株式会社 ３３．３％
事 業 内 容：電力小売業、ガス取次業
Ｕ　Ｒ　Ｌ：https://www.tokyu-ps.jp/

（別紙）関東エリアでの「あおぞらチャージサービス」の販売開始について

■　取材に関するお問合せ、お申込みは下記までお願いします。
東北電力ソーラーe チャージ株式会社　事業開発部：坂内、馬場
TEL：022-799-2420　FAX：022-799-2421
E-mail：contact@tohoku-sec.co.jp

株式会社 東急パワーサプライ　広報担当：柳本、西田、大竹
TEL：03-6756-8595　FAX：03-6756-9760
E-mail：pr@tokyu-ps.jp

東北電力ソーラーeチャージ × 東急パワーサプライ

あおぞらチャージサービス　　東急でんき

関東エリアにおける「あおぞらチャージサービス」の販売開始について
～「東急でんき」とセットでご提供～

2021年11月18日
東北電力ソーラーeチャージ株式会社
株式会社 東急パワーサプライ

関東エリアにおける「あおぞらチャージサービス」の概要

- ✓ 「あおぞらチャージサービス」は、初期費用なしで東北電力ソーラーeチャージが所有する太陽光発電設備と蓄電池がご利用できるサービスです。
- ✓ 太陽光発電でまかないきれない電気は、東急パワーサプライから提供いたします。

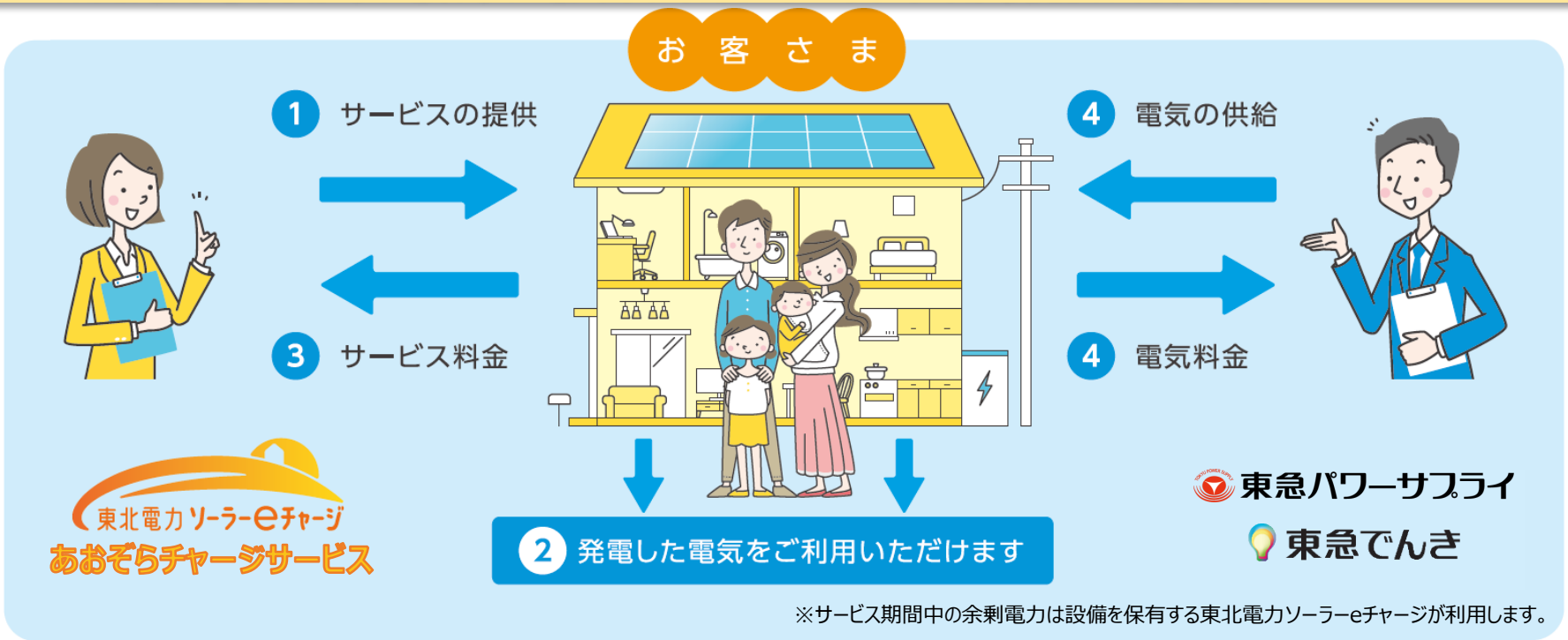

※サービス期間中の余剰電力は設備を保有する東北電力ソーラーeチャージが利用します。

1. 東北電力ソーラーeチャージが所有する太陽光発電設備と蓄電池をセットでお客さまのご自宅に設置させていただきます。
   お客さまの初期費用負担はございません。
2. お客さまは太陽光で発電したエコな電気をご利用いただけます。
   さらに日中使いきれなかった電気は蓄電池に充電し、夜間にご利用いただけます。
3. その対価として、毎月定額のサービス料金をお支払いいただきます。
   サービス期間(原則10年間)終了後は太陽光発電設備と蓄電池のセットをお客さまへ無償譲渡いたします。
4. 太陽光発電でまかないきれない電気は、東急パワーサプライから提供いたします。

※東北・新潟エリアは東北電力フロンティアから、佐渡島エリアは離島供給約款にもとづき東北電力ネットワークから提供いたします。

「あおぞらチャージサービス」の概要

POINT 1 「あおぞらチャージサービス」は３つのゼロ（０円）が特長

＼初期費用0円！／

設備設置費用は当社が負担するため、初期費用0円！
また、自己購入時のローンにかかる金利等の節約にも！
浮いた費用で住宅設備などのグレードアップができます。

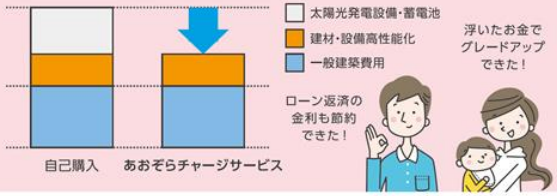

＼メンテナンス0円！／

メンテナンスや故障対応は当社にお任せ！
さらに、長期メーカー保証と当社が加入する損害保険で、
万が一の場合も安心です。

※故障の原因によっては費用を負担していただく場合があります。

＼10年後に0円！／

設置した設備は、10年間のサービス終了後にメーカー保証付きで無償譲渡いたします。設備はそのままで、さらにおトクに電気を使うことができます。また、余剰電力の売電も可能になります。

POINT 2 「あおぞらチャージサービス」は３つのラインナップから選べる定額制

✓ 非常時に必要な機器や屋根の大きさによって３つのラインナップからお選びいただけます。

ラインナップ	太陽光発電パネル出力	蓄電池容量	月額サービス料金（税込）	サービス期間
S	3～4kW	3kWh	16,900円	10年間
M	4～5kW	5kWh	18,900円	
L	4～6kW	10kWh	19,400円	

※お客さまのご希望に合わせて、太陽光発電システムのみのラインナップもご用意しております。

「あおぞらチャージサービス × 東急でんき」の概要

POINT 3　太陽光発電でまかないきれない電気は、おトクな「東急でんき」をご提供

✓ 例えば、「東急でんき」の「スマートナイトプラン」は、「あおぞらチャージサービス」でまかないきれない**夜間の電気料金が割安**な料金プランのため、ライフスタイルはこれまで通り、「エコ」で「安心」なサービスを「おトク」にご利用いただけます。

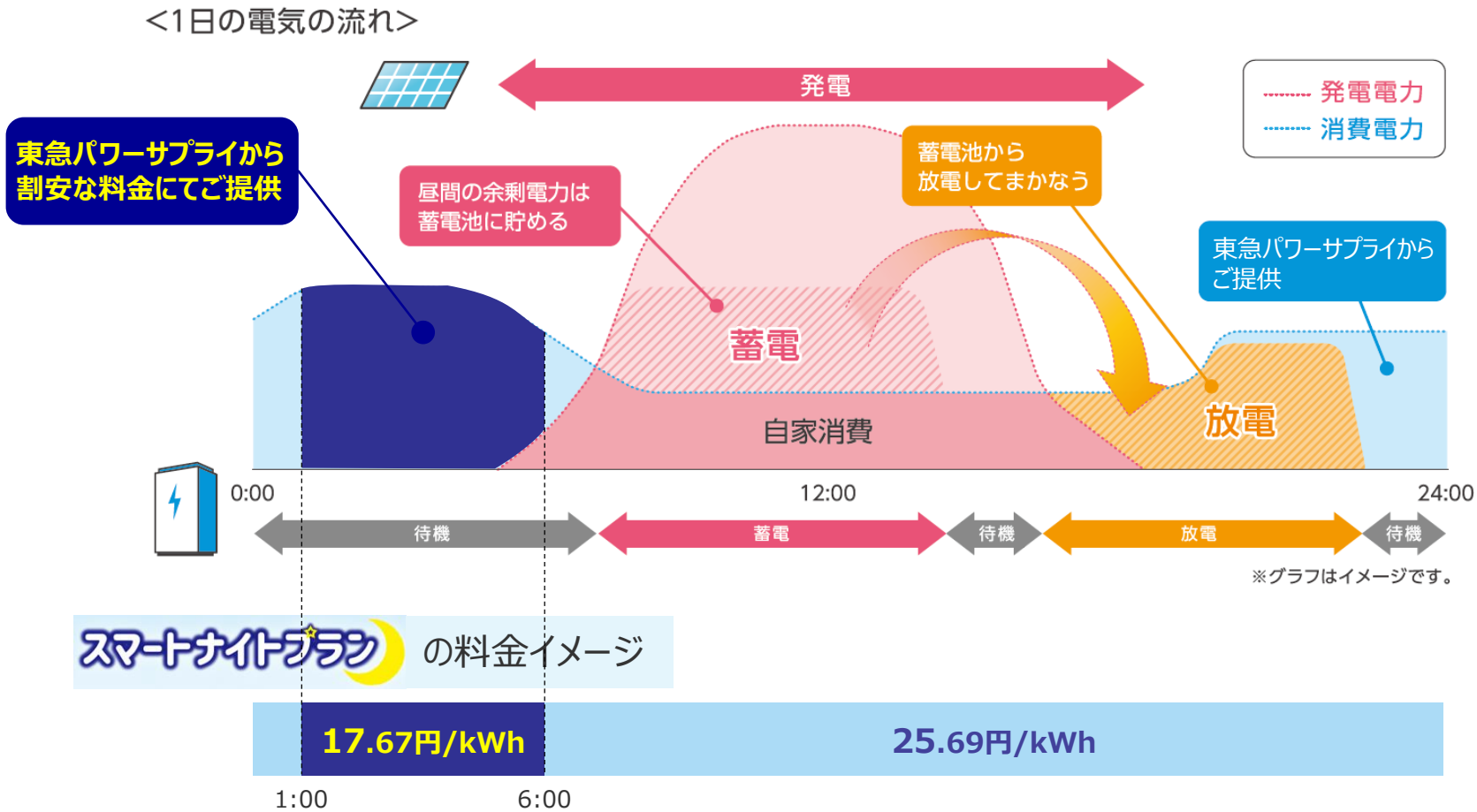

※お客さまのご希望に合わせて、東急でんきの従量電灯B/CおよびEV応援プランとセットでもご利用いただけます。

「東急でんき スマートナイトプラン」の概要

スマートナイトプラン

オール電化の方や
エコキュートなどの
夜間蓄熱式機器をご利用の方に
おすすめのプランです。

料金イメージ

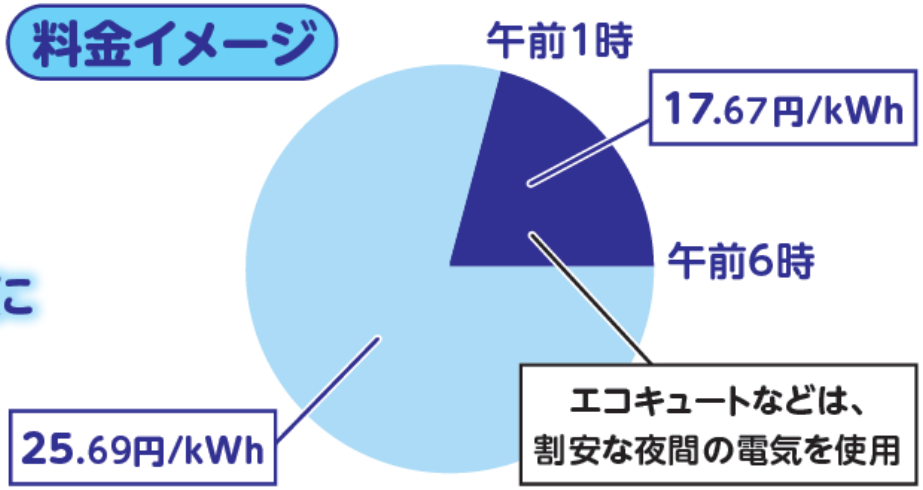

2021年10月時点の東京電力エナジーパートナーのスマートライフS／Lとの料金単価比較。

契約電流／契約容量		40A	50A	60A	1kVAあたり
基本料金		1,144.00円 ▼ 1,089.00円	1,430.00円 ▼ 1,320.00円	1,716.00円 ▼ 1,544.40円	286.00円 ▼ 257.40円
電力量料金（1kWhあたり）	昼間時間（午前6時～翌日午前1時）	25.80円 ▶ 25.69円			
	夜間時間（午前1時～午前6時）	17.78円 ▶ 17.67円			

関東におけるモデルケースによる試算

あおぞらチャージサービス（ラインナップM）

太陽光発電設備
5 kW

蓄電池
5 kWh

×

東急でんき

スマートナイトプラン（契約容量８kVA）

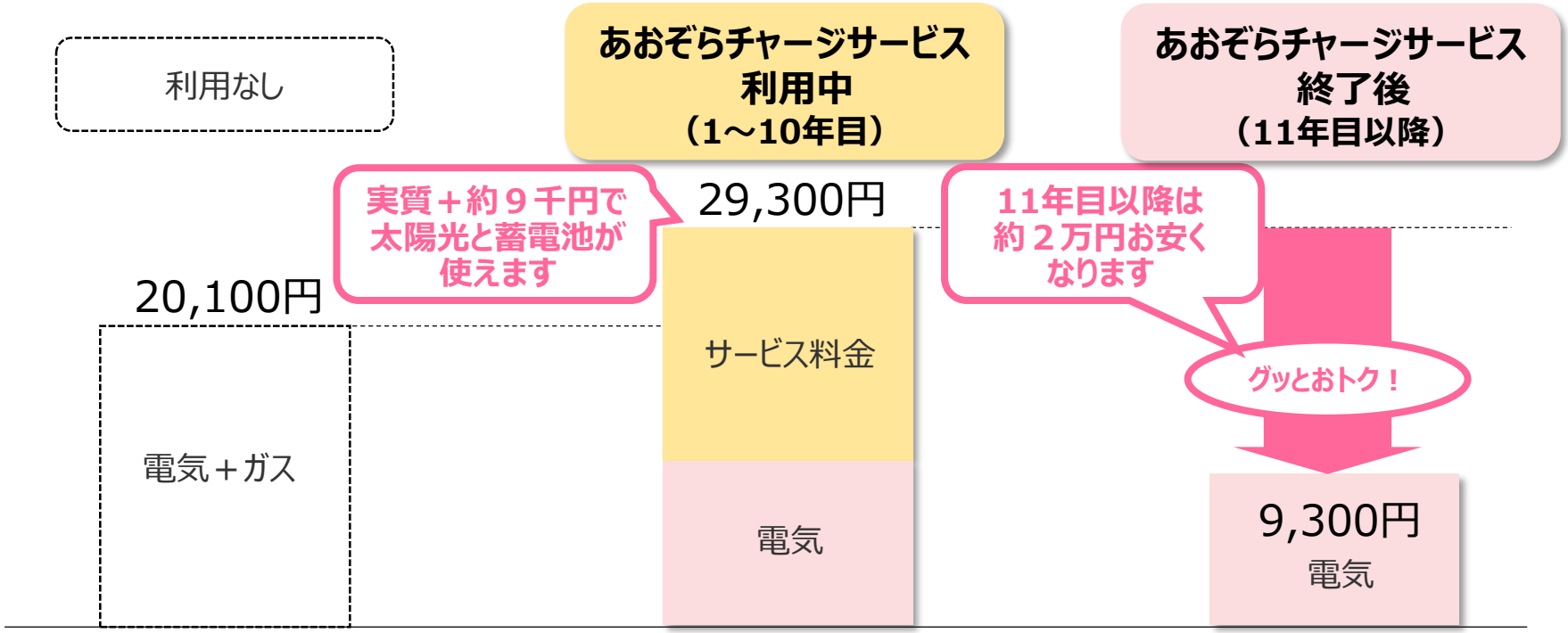

ガス併用　　**オール電化＋「あおぞらチャージサービス」＋「東急でんき」**

●戸建て4LDKにお住まいの3人家族の場合の当社モデルデータによる試算。●金額はすべて消費税相当額を含み、百円未満を四捨五入。●ガス料金については、石油情報センターホームページ等から算出した栃木県の標準的なLPガス料金を参考に試算。●ガス併用時の電気料金メニューは、東京電力エナジーパートナーのスタンダードSの契約電流60Aを適用。（使用電力量 平均350kWh/月）●オール電化の使用電力量は、平均650kWh/月とし、燃料費調整額は0.00円/kWh、再エネ賦課金は3.36円/kWh。●あおぞらチャージサービス利用期間中および11年目以降の電気料金は東急パワーサプライのスマートナイトプランの契約容量8kVAを適用（燃調なし、再エネ賦課金込み）。●11年目以降は、余剰電力を東急パワーサプライの太陽光余剰電力買取サービス10.9円/kWhで売電し、電気料金から除算。●11年目以降のメンテナンス費用として、年間で6千円程度を想定。●一部昼間シフトを考慮。●あくまでも当社モデルデータであり、金額をお約束するものではありません。

サービス対象のお客さまと申込方法について

＜サービス対象＞

・関東エリアで一般住宅の新築をご検討中のお客さま

＜申込方法＞

東北電力ソーラーeチャージが業務提携契約を締結している住宅会社さまからお申込みいただけます
提携先一覧はこちら⇒https://tohoku-sec.co.jp/alliance/list/kanto/

＜申込条件＞

・申込時点でご契約者さまが60歳以下であること
・ご契約住所の住宅所有者が、ご契約者さま本人またはご契約者さまと2親等以内であること
・常時利用可能なインターネット環境の整備が可能なこと

以下の場合は、お申込みをお断りさせていただく場合がございます

・物理的な問題により、設備が設置できない場合
・当社のメンテナンスや保守が技術的に困難と判断される場合
・その他、当社が契約できないと判断した場合

お問合せ

【新たに戸建住宅の建築をご検討中のお客さま】

□ お申込みに関するお問合せ

各業務提携先へお問合せいただきますようお願いいたします。

https://tohoku-sec.co.jp/alliance/list/kanto/

【あおぞらチャージサービスの取扱い（業務提携）をご希望の事業者さま】

□ 業務提携に関するお問合せ

東北電力ソーラーeチャージ株式会社へお問合せいただきますようお願いいたします。

０２２－７９９－２４２０

（受付時間：平日（祝祭日除く）９：００～１７：００）

エコも，安心も，お手軽に。

東北電力ソーラーeチャージ

https://tohoku-sec.co.jp/

東急パワーサプライ

https://www.tokyu-ps.jp/